英検 Support Program
ESG

新 中1・小6 対象

参加費 無料!

第2回
英検ESG祭り
Spring Festival

小学校英語での「英語でできること」を測る

英検ESGを全国一斉実施!

日本英語検定協会は、全国の塾の皆様とともに、全ての新中学校1年生・新小学校6年生に「英語でできることが積みあがってきている」という喜びを実感していただくために、「第2回英検ESG祭り」を実施いたします。

英検ESG祭りの特長

特長 1
小学校で学ぶ英語がどこまで身に付いたかわかる

特長 2
英検公式の成績表をもらえる

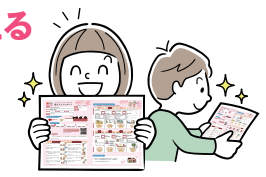

特長 3
試験後は復習パッケージ※も使える

※復習パッケージとは、自律的な学びに活用できるウェブコンテンツです。

試験日
2023年 3月 ＿＿＿＿ 4月 ＿＿＿＿

試験時間：30分　試験項目：リーディング、リスニング（2技能）　会場：本ポスターを掲示している学習塾

※実施日をご記入ください。

第1回英検ESG祭り（2022年11月実施）で使用した問題にて実施します。 第1回に参加した児童も同じ問題を解くことで、英語でできることを正確に確認することができます。

英検ESGを入り口に、グローバル人材へステップアップ!

英検ESG（Elementary School Goals）とは
英検ESGは、小学校卒業時の英語力目標の到達状況を、学習指導要領の求める範囲内で確認することができます。合格/不合格ではなく、学習到達度を客観的な指標（CSEスコア）を用いて評価するアセスメントで、「自分は英語を使って何ができるのか?」をご自身で確認できます。

新中学校1年生
新小学校6年生

こんなにできるようになった!

英検 Support Program ESG

次は英検5級へチャレンジ!

英検
後援：文部科学省

英検5級合格から、成功体験を積み重ねて1級を目指そう!